DATABLAD
Gulvlem PRO+



Information

- Lem til gulvniveau i indendørs eller udendørs områder
- Fremstillet af 2 mm varmgalvaniseret stål, kardybde 50 mm og opbygningshøjde 75 mm
- Kan også fås i rustfrit stål
- Rammen har en omløbende, frost- og vejrbestandig specialtætning
- Dækslet fastgøres i 4 hjørner og kan løftes op med løftenøgle
- Indstøbes plant i gulvet; karret opbygges efter valgt konstruktion iht. nedstående
- Anvendes til fliser, beton, kunstharpiks, granit, terrazzo, træ eller andre materialer
- Op til 125 kN vægtbelastning i henhold til EN 124 (klasse B125)

Montering & åbning

- Dækslet skal monteres korrekt efter den monteringsvejledning, der følger med produktet. For modeller med specialtætning er det vigtigt at sikre, at tætningslisten slutter helt tæt mod rammen.
- Der medfølger løftenøgler, som gør det nemt at åbne dækslet.

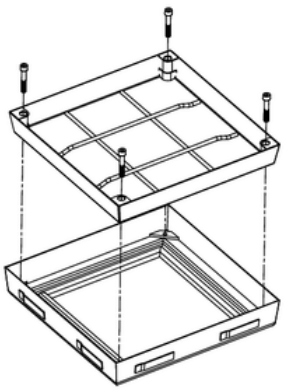

Opdateret 04-11-26

DATABLAD
Gulvlem PRO+

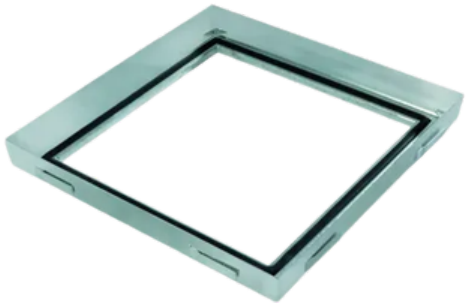
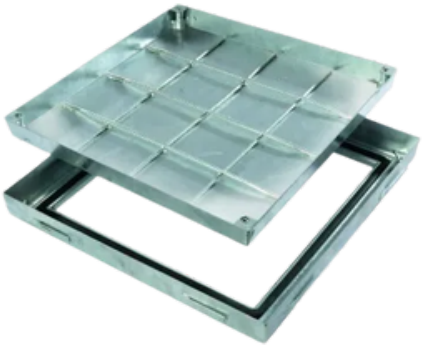


Tekniske dimensioner

VareNr.	Rammes ydermål	Indvendigt mål/ Lysbredde	Vægt (ca. kg)
200-160	435 X 435	300 X 300	10
200-0161	535 X 535	400 X 400	13
200-0162	635 X 635	500 X 500	16
200-0163	735 X 735	600 X 600	20
200-0164	835 X 835	700 X 700	24
200-0165	935 x 935	800 X 800	29
	1035 X 1035	900 X 900	32
200-0166	1135 x 1135	1000 X 1000	39

Alle dimensioner er i millimeter (mm)



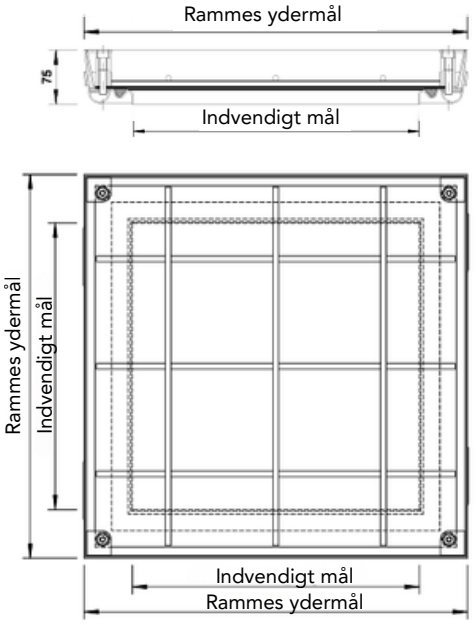

Opdateret 04-11-26

Montagevejledning
Gulvlem PRO+

AQUATREND

1

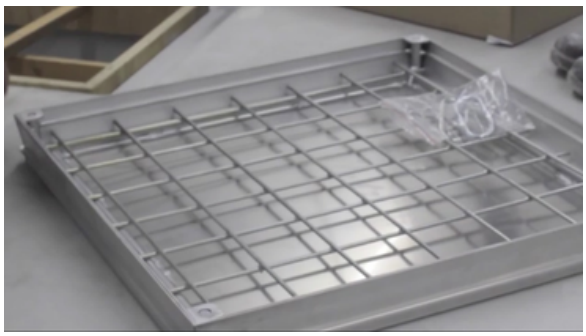

Tjek at alt er med i leveringen: 4 løftenøgler, skruer med dækhætter og armeringsnet.

2



Ved dæksler af rustfrit stål eller galvaniseret stål skal murankrene bøjes, så de senere giver en solid forankring i betonen.

3

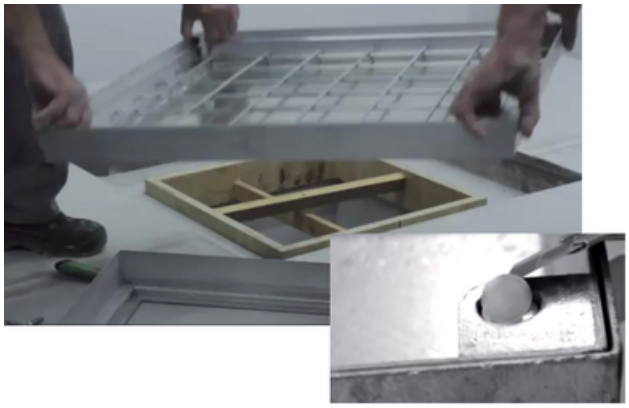

Fjern dækhætterne og skruerne, åbn dækslet med løftenøglerne, og løft bakken ud af yderrammen.

4



Sæt dækslet i udskæringen i gulvet, og justér det, så det flugter med den færdige gulvhøjde. Sørg for mindst 130 mm plads hele vejen rundt til udstøbning med beton.

5

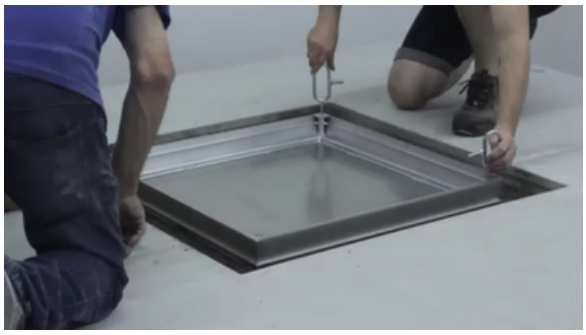

Luk dækslet, fastgør skruerne og dækhætterne, og kontroller at dækslet står korrekt.

6

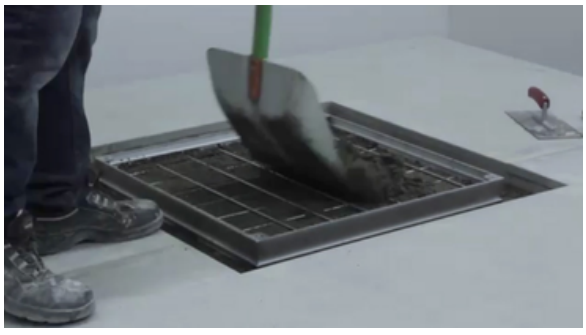

Læg armeringsnettet i bakken. Fyld bakken helt op – eller op til underkanten af det færdige gulv – og støb betonen hele vejen rundt om dækslet. Sørg for at armeringsnettet er helt dækket af beton og beskyt skruer og kanter mod betonsprøjt.

Opdateret 04-11-26

7

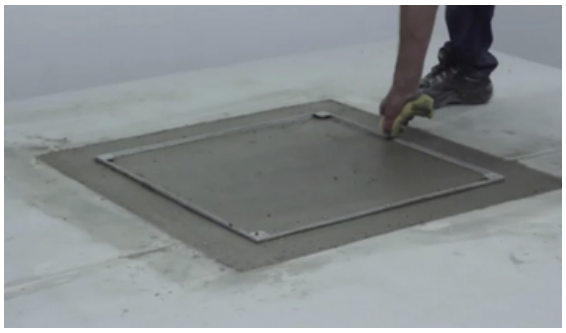

Lad betonen hærde helt. Når rammen er fast i betonen, kan dækslet ikke længere rykke sig. Når betonen har opnået ca. 80 % af sin styrke rengør de synlige overflader på dækslet.

8



Når betonen er helt hærdet, kan det færdige gulvbelag lægges i bakken og hele vejen rundt.

9



Rengør resten af dækslet, luk det og fastgør skruerne og dækhætterne.